

Natuurkaart



De natuur in het gebied rondom Leek en Roden is op verschillende manieren te omschrijven.

De Ecologische Hoofd Structuur (EHS) legt verbanden door middel van zogenaamde natte structuren. Voor het plangebied zijn met name van belang:

- Dwarsdiep–Matsloot–Hoendiep;
- Het Lieverse Diep–Peizerdiep als beekdalsysteem met hooilanden en extensieve begrazing;
- De omgeving rondom het Leekstermeer, met waterrijke kwelgebieden in de laagveenvlakte bestaande uit natte graslanden, rietvelden en ruigten.

De EHS betreft hier ook de bosgemeenschappen bij, verspreid in vele kleine eenheden over het gebied, met een relatief grotere concentratie rond het beekdal. Het gebied rondom het Leekstermeer is een zogenaamd VHR–gebied (beschermde gebied voor weidevogels en ganzen) en onderdeel van Natura 2000.

Naast de EHS worden de volgende structuren van belang geacht voor de natuurwaarde van het gebied:

- Besloten houtsingelgebieden ten noorden van de Jonkersvaart.
- De veen- en heiderestanten in de jonge ontginningsgebieden. Deze zijn in omvang echter te klein en liggen te geïsoleerd om een blijvende bijdrage te leveren aan een levensvatbare ecologische structuur.
- De veenplassen bij het Steenbergerveld, met een belangrijke functie als slaap- en pleisterplaats voor diverse soorten steltlopers.



Recreatiekaart

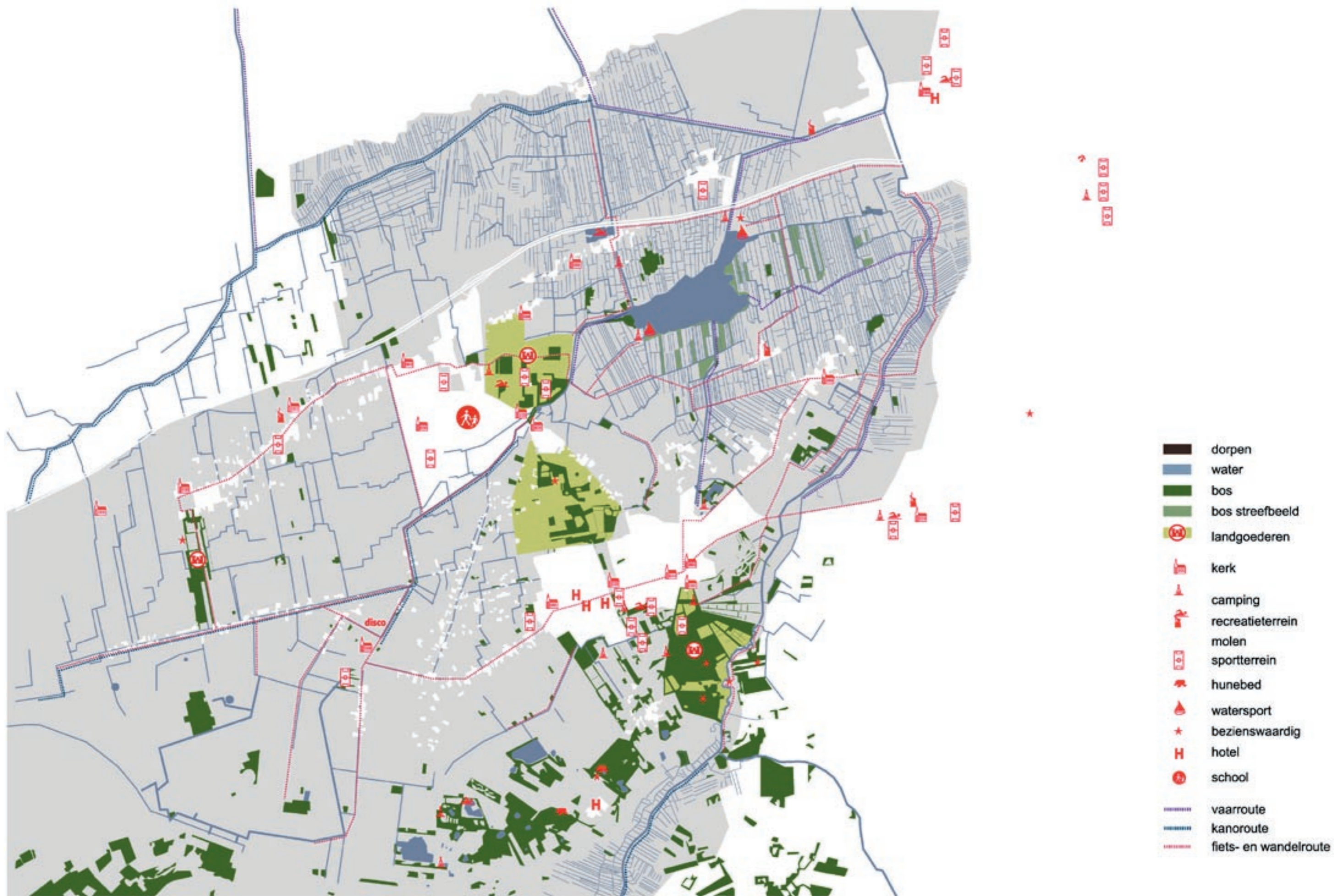

2.6 LANDSCHAP EN RECREATIE

Het recreatief gebruik van het gebied rondom Leek en Roden bestaat uit een verzameling van interessante plekken, objecten en gebieden. Daarnaast bevinden zich een aantal officiële recreatieve fietsroutes door het gebied. De grote trekpleisters zijn het landgoed Nienoord en de Zuursche Duinen ten zuiden van Roden. Opvallend is dat het Leekstermeer met een waterverbinding naar het noorden, het dorp Roden en het landgoed Mensinge een zeer bescheiden rol spelen in de totale recreatieve beleving van het gebied. De fietsroutes in het gebied zijn fragmentarisch van opzet. De enige route die op verschillende manieren is af te leggen is die van Roden naar de stad Groningen.



wandelkaart leek en omstreken, 1913



2.7 LANDSCHAP KRITIEK

Het landschap in Leek-Roden wordt hoog gewaardeerd. Door verschillende oorzaken zijn op dit moment delen van het landschap echter behoorlijk in verval geraakt.

Enkele opvallende zaken zijn:

- De waterstructuur in het veenontginningsgebied is nog maar een fragment van wat er ooit geweest is;
- Typische landschappelijke elementen als houtwallen en houtsingels zijn vanwege de rationalisatie in de landbouw vaak verdwenen;
- De lanen in de dorpen zijn niet meer de dragers van de structuur;
- De natuur is uit het veenontginningslandschap verbannen;
- De recreatieve potentie van het gebied is fragmentarisch benut.

Conclusie:

Bij de ontwikkeling van het gebied zal gekeken worden in hoeverre de verstedelijkingsopgave een substantiële bijdrage kan leveren aan het gebruik en de beleving van het landschap.



Leekster Hoofddiep mager beplant



voormalige Leekster Hoofddiep



rommelig landschap



kaal beekdaal



magere beplanting op Steenbergerveld



vervallen sfeer langs Tolbertervaart